



การไฟฟ้าส่วนภูมิภาค
PROVINCIAL ELECTRICITY AUTHORITY

เลขที่ ก.3.ดบ.(ปน.) 520 /2567
ชื่อผู้รับ นายพัทธนันท์ พิชิตสุวรรณชล
ชื่อผู้ส่ง นายสมบัติ ยศศักดิ์ศรี

Switching Deadline

12/06/67

วันที่ 23 พ.ค. 2567
ตำแหน่ง อ.ก.ปน.(ก3)
ตำแหน่ง ร.จก.(ท) ปฏิบัติงานแทน ผจก.กฟอ.ดบ.

ด้วย กฟอ.เดิมบางนางบวช จะขอตัดไฟเพื่อให้ชุดงาน กฟท.2 ปฏิบัติงานพาดสายส่งระบบ 115 เควี ตามแผนผังสังเขปแนบ
จำนวน 1 แผ่น ดังนี้

| ที่ | ฟีดเดอร์ | วัน/เดือน/ปี | ตั้งแต่เวลา | ถึงเวลา | ลักษณะงานที่ปฏิบัติ/ บริเวณ | จาก | ถึง | ผู้ควบคุมงาน |
|-----|-----------------------------|--------------|-------------|----------|--|--|-------------------------|------------------------------|
| 1. | สายส่ง Egat สถานี อ่างทอง 2 | 16 มิ.ย. 67 | 08.00 น. | 16.30 น. | ชุดงาน กฟท.2 ปฏิบัติงานพาดสายส่งระบบ 115 เควี บริเวณ หน้า สถานี Egat | สายส่ง Egat สฟพ.อ่างทอง 2 | สฟพ. Egat เดิมบางนางบวช | นายบัญชา พุกอาษา 084-7038253 |
| 2. | DBN7072 | 16 มิ.ย. 67 | 08.00 น. | 16.30 น. | | DBN7072 สฟพ. Egat เดิมบางนางบวช CSW 115 kV DBA01YB-02 | สฟพ.ค่ายบางระจัน | |

พื้นที่ที่มีผู้ใช้ไฟได้รับผลกระทบ(ไฟดับ)

ผู้ประสานงานการดับไฟ ชื่อ นายวรวิทย์ ศรีศักดิ์ ตำแหน่ง ช.ผ.ปน โทร. 080-847-6904

พื้นที่ ที่ขอตัดไฟปฏิบัติงานมีสายเคเบิลใยแก้วนำแสงของ กฟท. (หากมีโอกาสขำรด ผศส.กรส.(ก3) จะไปตรวจสอบก่อนปฏิบัติงาน)

- มีสายเคเบิลใยแก้วนำแสง 1.1 มีโอกาสขำรด 1.2 ไม่มีโอกาสขำรด
- ไม่มีสายเคเบิลใยแก้วนำแสง

ลงชื่อ.....
(นายสมบัติ ยศศักดิ์ศรี)

สำหรับแผนกควบคุมการจ่ายไฟ (ผคฟ.) กฟท.3
เรียน อ.ก.ปน.(ก3)

ตำแหน่ง ร.จก.(ท)ปฏิบัติงานแทน ผจก.กฟอ.ดบ.

ผคฟ. พิจารณาแล้วเห็นควร

Egat 115 DBN (Egat) ATB (Egat)
DBN: 0847072 CSW เดิมบาง, KBG 343-01

ในวันที่ 16 มิ.ย. 67 ตั้งแต่เวลา 08-00 น. ถึง 16-30 น. ตามใบสั่งทำสวิตซ์หมายเลข 689/67

อนุมัติให้ตัดไฟตามคำขอชื่อ..... ฟีดเดอร์..... จาก..... ถึง.....

ในวันที่..... ตั้งแต่เวลา..... น. ถึง..... น. ตามใบสั่งทำสวิตซ์หมายเลข.....

พนักงานศูนย์ฯ นาย วรรณพงษ์ นกพ

ประสานงานการขอตัดไฟกับ นายวรวิทย์ ศรีศักดิ์ศรี
ผคฟ. 6 แทน ผคฟ.

สำหรับผู้อนุมัติ

ที่ ก.๓ กปบ.(คพ)

เรียน อก.บช.(ก๓), อก.วว.(ก๓) ผจก. ๗๗๐-๑๖.

อนุมัติ และแจ้ง จป. เพื่อตรวจสอบความปลอดภัย
พร้อมทั้งลงข้อมูลแจ้งแผนดับเพลิงใน www.pea.co.th

ขั้นตอนการสวิตชิง 2 แผ่น

แผนผังแนบ 1 แผ่น

ผจพ. (สถานี)

เพื่อทราบ และจัดพนักงานเข้าปฏิบัติงานร่วมกับศูนย์ฯ นครปฐม
ตั้งแต่วันที่ น. เป็นต้นไป จนกว่างานจะแล้วเสร็จ



(นายเลอพงศ์ แก่นจันทร์)

รท.ปบ.(ก๓) ปฏิบัติงานแทน อก.ปบ.(ก๓)

ใบสั่งทำสวิทซ์

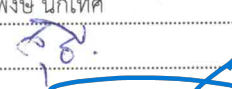
| | | | |
|---------------------------|---|--------------------------|----------------------------|
| 1. สถานที่ทำงาน | ดับไลน์ 115kV หน้าสถานีฯเดิมบางบางบวช | | |
| 2. กำหนดวันที่ทำงาน | 16 มิ.ย. 67 | เวลา 08.00 น. | ถึง 16.30 น. |
| 3. ผู้ขอทำงาน | กฟอ.คบ. | งานที่ทำ พาดสายส่ง 115kV | ตามใบขอปฏิบัติงาน 689/2567 |
| 4. เตรียมการสวิทซ์ชิ่งโดย | นายวรรณพงษ์ นกเทศ | | วันที่ 27 พฤษภาคม 2567 |
| 5. ตรวจสอบสวิทซ์ชิ่งโดย |  | | วันที่ 27 พฤษภาคม 2567 |
| 6. อนุมัติสวิทซ์ชิ่งโดย | | | วันที่ 27 พฤษภาคม 2567 |
| 7. สั่งทำสวิทซ์ชิ่งโดย | 1. นายศุภสวัสดิ์, นายอนุสรณ์, นายธนิศ, นายมนอช, วรรณพงษ์ (กะ1 00.00 น. - 08.00 น.) 2. นายพีรภัทร, นายขุนทอง, นายศักดิ์สิทธิ์, นายพนิต, สุพัชชา (กะ2 08.00 น. - 16.00 น.) 3. นายนครินทร์, นายณัฐกาญจน์, นายสามารถ, พิชยา, สุธี (กะ3 16.00 น. - 24.00 น.) | | |

| ที่ | รหัสอุปกรณ์ | สภาพอุปกรณ์ ปกติก่อน ดำเนินการ | ดำเนินการ | เวลา | ผู้ดำเนินการ | ผู้สั่งการ | หมายเหตุ |
|-----|---|--------------------------------------|--------------------|------|--------------|------------|---------------------------|
| 1 | งานที่ทำ 1.ดับไฟสายส่ง115kV (EGAT) ตั้งแต่ สถานีฯอ่างทอง2 AT2-700112(CB)และ AT2-700114(ใบมีด) | | | | | | |
| 2 | ถึง DBN-7044 (ใบมีด) ถึง DBN7072(CB)และDBN-7074(ใบมีด) | | | | | | |
| 3 | งานที่ทำ 2.ดับไฟสายส่ง115kV DBN7072(CB) ถึง DBA01YB-02(CWS) ถึง สถานีฯ ค่ายบางระจัน | | | | | | |
| 4 | ตรวจสอบอุปกรณ์ป้องกันและตัดตอน ก่อนทำการสวิทซ์ชิ่ง | | | | | | |
| 5 | ย้ายโหลดสถานีฯหันคา และ ผขฟ.115kV ไปรับไฟจาก สถานีฯชัยนาท | | | | | | |
| 6 | DBN01YB-02 | "ON" Auto Reclose | "OFF" Auto Reclose | | คบ. | | CSW หน้าสถานีฯเดิมบาง |
| 7 | CNA03YB-01 | "ON" Auto Reclose | "OFF" Auto Reclose | | น.3 | | CSW หน้าสถานีฯเดิมบาง |
| 8 | HKA01YB-01 | "ON" Auto Reclose | "OFF" Auto Reclose | | น.3 | | CSW หน้าสถานีฯเดิมบาง |
| 9 | ตรวจสอบ LOWGAS HKA03YS-102 อยู่สถานะ ปกติ | | | | น.3 | | LBS 115kV Tieline HKA/CAN |
| 10 | ตรวจสอบ LOWGAS DBA01YB-02 อยู่สถานะ ปกติ | | | | คบ. | | CSW หน้าสถานีฯเดิมบาง |
| 11 | HKA03YS-102 | ปลด | ล๊อคคกุญแจ | | น.3 | | LBS 115kV Tieline HKA/CAN |
| 12 | ตรวจสอบใบมีด HKA03YS-102 ล๊อบสนิทพร้อมโซวีส์แดง 3 เฟส | | | | น.3 | | LBS 115kV Tieline HKA/CAN |
| 13 | DBA01YB-02 | ล๊อบ | ปลด ล๊อคคกุญแจ | | คบ. | | CSW หน้าสถานีฯเดิมบาง |
| 14 | ตรวจสอบ DBA01YS-04 ABS Bypass อยู่สถานะ "ปลด ล๊อคคกุญแจ" | | | | | | |
| 15 | ย้ายโหลดสถานีฯค่ายบางระจัน(ย้าย22kV) น.3 | | | | | | |
| 16 | หลังจากน.3 ย้ายโหลดสถานีฯค่ายบางระจันแล้วเสร็จ (22kV) | | | | | | |
| 17 | DBN7072 | "ON" Auto Reclose | "OFF" Auto Reclose | | EGAT | | CB 115kV |
| 18 | KBG03YB-01 | ล๊อบ | ปลด | | น.3 | | CB 115kV KBG |
| 19 | KBG03YS-01 | ล๊อบ | ปลด | | น.3 | | ใบมีด 115kV |
| 20 | KBG03YS-02 | ล๊อบ | ปลด | | น.3 | | ใบมีด 115kV |
| 21 | ดับไฟ เวลา 08.00น. ไลน์115kV DBN7072 ถึง CSW เดิมบาง ถึง KBG | | | | | | |
| 22 | DBN7072 | ล๊อบ | ปลด | | EGAT | | CB 115kV |
| 23 | DBN7074 | ล๊อบ | ปลด | | EGAT | | ใบมีด 115kV |
| 24 | DBN7077 | ล๊อบ | ปลด | | EGAT | | ใบมีด 115kV |
| 25 | ดับไฟ เวลา 08.00น. ไลน์115kV สถานีฯอ่างทอง2 ถึง สถานีฯเดิมบางบางบวช (EGAT) | | | | | | |
| 26 | AT2-700112 | "ON" Auto Reclose | "OFF" Auto Reclose | | EGAT | | CB 115kV |
| 27 | AT2-700112 | ล๊อบ | ปลด | | EGAT | | CB 115kV |
| 28 | AT2-700114 | ล๊อบ | ปลด | | EGAT | | ใบมีด 115kV |
| 29 | DBN-7044 | ล๊อบ | ปลด | | EGAT | | ใบมีด 115kV |

| ที่ | รหัสอุปกรณ์ | สภาพอุปกรณ์ ปกติก่อน ดำเนินการ | ดำเนินการ | เวลา | ผู้ดำเนินการ | ผู้สั่งการ | หมายเหตุ | |
|----------------------------|--|--------------------------------------|-------------------------|------|--------------|------------|---------------------------|---------------------------|
| 30 | แจ้ง EGAT ตรวจสอบ AT2-700115 สถานีอ่างทอง2 อยู่สถานะ ปิด | | | | | | | |
| 31 | แจ้ง EGAT ตรวจสอบ Tranfer bus115kV สถานีเดิมบางนางบวชไม่มีไฟ | | | | | | | |
| 32 | แจ้งสถานะพื้นที่ไฟดับให้ผู้ควบคุมงานรับทราบ | | | | | | | |
| 33 | แจ้งชุดทำงาน Test ไฟ ข้อตกลงจุด จุด G1(115kV) | | | | | | | |
| 34 | แจ้งชุดทำงาน Test ไฟ ข้อตกลงจุด จุด G2(115kV) | | | | | | | |
| 35 | หลังจากชุดทำงาน Test ไฟ ทุกจุด พร้อมลงข้อมูลใน WE SAFE เรียบร้อยแล้ว ปฏิบัติงานได้ | | | | | | | |
| 36 | CNA03YB-01 | "OFF" Auto Reclose | "ON" Auto Reclose | | น.3 | | CSW หน้าสถานีเดิมบาง | |
| 37 | HKA01YB-01 | "OFF" Auto Reclose | "ON" Auto Reclose | | น.3 | | CSW หน้าสถานีเดิมบาง | |
| สิ้นสุด Switching ช่วงเช้า | | | | | | | | |
| 38 | เมื่อชุดปฏิบัติงานแล้วเสร็จ | | | | | | | |
| 39 | แจ้งชุดทำงานปลดข้อตกลงจุด จุด G1(115kV) | | | | | | | |
| 40 | แจ้งชุดทำงานปลดข้อตกลงจุด จุด G2(115kV) | | | | | | | |
| 41 | CNA03YB-01 | "ON" Auto Reclose | "OFF" Auto Reclose | | น.3 | | CSW หน้าสถานีเดิมบาง | |
| 42 | HKA01YB-01 | "ON" Auto Reclose | "OFF" Auto Reclose | | น.3 | | CSW หน้าสถานีเดิมบาง | |
| 43 | จ่ายไฟ โลว์115kV สถานีอ่างทอง2 ถึง สถานีเดิมบางนางบวช (EGAT) | | | | | | | |
| 44 | AT2-700114 | ปลด | สับ | | EGAT | | ใบมีด 115kV | |
| 45 | DBN-7044 | ปลด | สับ | | EGAT | | ใบมีด 115kV | |
| 46 | AT2-700112 | ปลด | สับ คง OFF Auto Reclose | | EGAT | | CB 115kV | |
| 47 | จ่ายไฟ โลว์115kV DBN7072 ถึง CSW เดิมบาง ถึง KBG | | | | | | | |
| 48 | DBN7077 | ปลด | สับ | | EGAT | | ใบมีด 115kV | |
| 49 | DBN7074 | ปลด | สับ | | EGAT | | ใบมีด 115kV | |
| 50 | DBN7072 | ปลด | สับ คง OFF Auto Reclose | | EGAT | | CB 115kV | |
| 51 | ย้ายโหลดสถานีหันคา และ ผขฟ.115kV กลับจาก สถานีชัชวาท | | | | | | | |
| 52 | ตรวจสอบ LOWGAS DBA01YB-02 อยู่สถานะ ปกติ | | | | | ดบ. | | CSW หน้าสถานีเดิมบาง |
| 53 | ตรวจสอบ LOWGAS HKA03YS-102 อยู่สถานะ ปกติ | | | | | น.3 | | LBS 115kV Tieline HKA/CAN |
| 54 | DBA01YB-02 | ปลด ล็อคกุญแจ | สับ คง OFF Auto Reclose | | ดบ. | | CSW หน้าสถานีเดิมบาง | |
| 55 | HKA03YS-102 | สับ | ปลด ล็อคกุญแจ | | น.3 | | LBS 115kV Tieline HKA/CAN | |
| 56 | ตรวจสอบใบมีดจากกันพร้อมโซ่สีเขียว 3 เฟส | | | | | น.3 | | LBS 115kV Tieline HKA/CAN |
| 57 | DBA01YB-02 | "OFF" Auto Reclose | "ON" Auto Reclose | | ดบ. | | CSW หน้าสถานีเดิมบาง | |
| 58 | ย้ายโหลดสถานีค่ายบางระจัน(ย้าย22kV) น.3 กลับสภาพปกติ | | | | | | | |
| 59 | KBG03YS-01 | ปลด | สับ | | น.3 | | ใบมีด 115kV | |
| 60 | KBG03YS-02 | ปลด | สับ | | น.3 | | ใบมีด 115kV | |
| 61 | KBG03YB-01 | ปลด | สับ คง OFF Auto Reclose | | น.3 | | CB 115kV KBG | |
| 62 | DBN7072 | "OFF" Auto Reclose | "ON" Auto Reclose | | EGAT | | CB 115kV | |
| 63 | DBA01YB-02 | "OFF" Auto Reclose | "ON" Auto Reclose | | น.3 | | CSW หน้าสถานีเดิมบาง | |
| 64 | HKA01YB-01 | "OFF" Auto Reclose | "ON" Auto Reclose | | น.3 | | CSW หน้าสถานีเดิมบาง | |
| 65 | AT2-700112 | "OFF" Auto Reclose | "ON" Auto Reclose | | EGAT | | CB 115kV | |
| สิ้นสุด Switching ทั้งหมด | | | | | | | | |



จาก พชง.กทพ.2

เลขที่

เรื่อง ขออนุมัติดับกระแสไฟฟ้าเพื่อปฏิบัติงานพาดสายสายส่งระบบ 115 เควี

อ้างถึง

ถึง ผจก.กฟอ.เดิมบางนางบวช

วันที่ 23 พฤษภาคม 2567

เรียน ผจก. ผ่าน ทผ.ปบ.กฟอ.เดิมบางนางบวช

ตามที่ กทพ.2 ได้รับมอบหมายให้เป็นผู้ดำเนินการก่อสร้างสายส่งระบบ 115 เควี ช่วง สฟ.เดิมบางนางบวช (กทพ.) - ทางหลวงหมายเลข 340(กม. 100+832) จ.สุพรรณบุรี งบ คพจ.2 ตามอนุมัติ รผก.(วศ) ลงวันที่ 14 ธันวาคม 2564 WBS :P-TDD02.2-I-DBGTO.0002 งบ คพจ.2 เนื่องจากการดำเนินงานดังกล่าวจำเป็นต้องดับกระแสไฟฟ้าเพื่อความปลอดภัยในการปฏิบัติงานพาดสายสายส่งระบบ 115 เควี ตามสถานที่และวันเวลาดังต่อไปนี้

| ระบบ | สถานที่ดับไฟ | วัน เดือนปี | จากเวลา | ถึงเวลา |
|----------|-----------------------------------|------------------|----------|----------|
| 115 เควี | บริเวณหน้าสถานีไฟฟ้าเดิมบางนางบวช | 16 มิถุนายน 2567 | 08:00 น. | 16:30 น. |

โดยการปฏิบัติงานครั้งนี้ ขอให้ทาง กฟอ.เดิมบางนางบวช เป็นผู้ตัดจ่ายกระแสไฟฟ้าและก่อนการจ่ายกระแสไฟฟ้า ขอให้ทาง กฟอ.เดิมบางนางบวช ร่วมตรวจสอบระบบจำหน่าย เช่น ตรวจสอบไลน์ ตรวจสอบเฟส กับ กทพ.2 ด้วย เพื่อให้เกิดความถูกต้องปลอดภัยและป้องกันความเสียหายกับ กทพ. หากปฏิบัติงานแล้วเสร็จเร็วกว่ากำหนดจะแจ้งให้ทราบเพื่อดำเนินการจ่ายกระแสไฟฟ้าก่อนกำหนดเวลาต่อไป ทั้งนี้โปรดแจ้งส่วนที่เกี่ยวข้องดำเนินการต่อไปด้วย

จึงเรียนมาเพื่อโปรดพิจารณาดำเนินการขออนุมัติต่อไป

อนุมัติและดำเนินการต่อไป

(.....)
ตำแหน่ง.....(นายสมบัติ ยศศักดิ์ศรี)
รจก.(ท) ปฏิบัติงานแทน
ผจก.กฟอ.เดิมบางนางบวช

(นายบัญชา พุกอาษา)

พชง.7 กทพ.2

เบอร์โทร 084-7038253

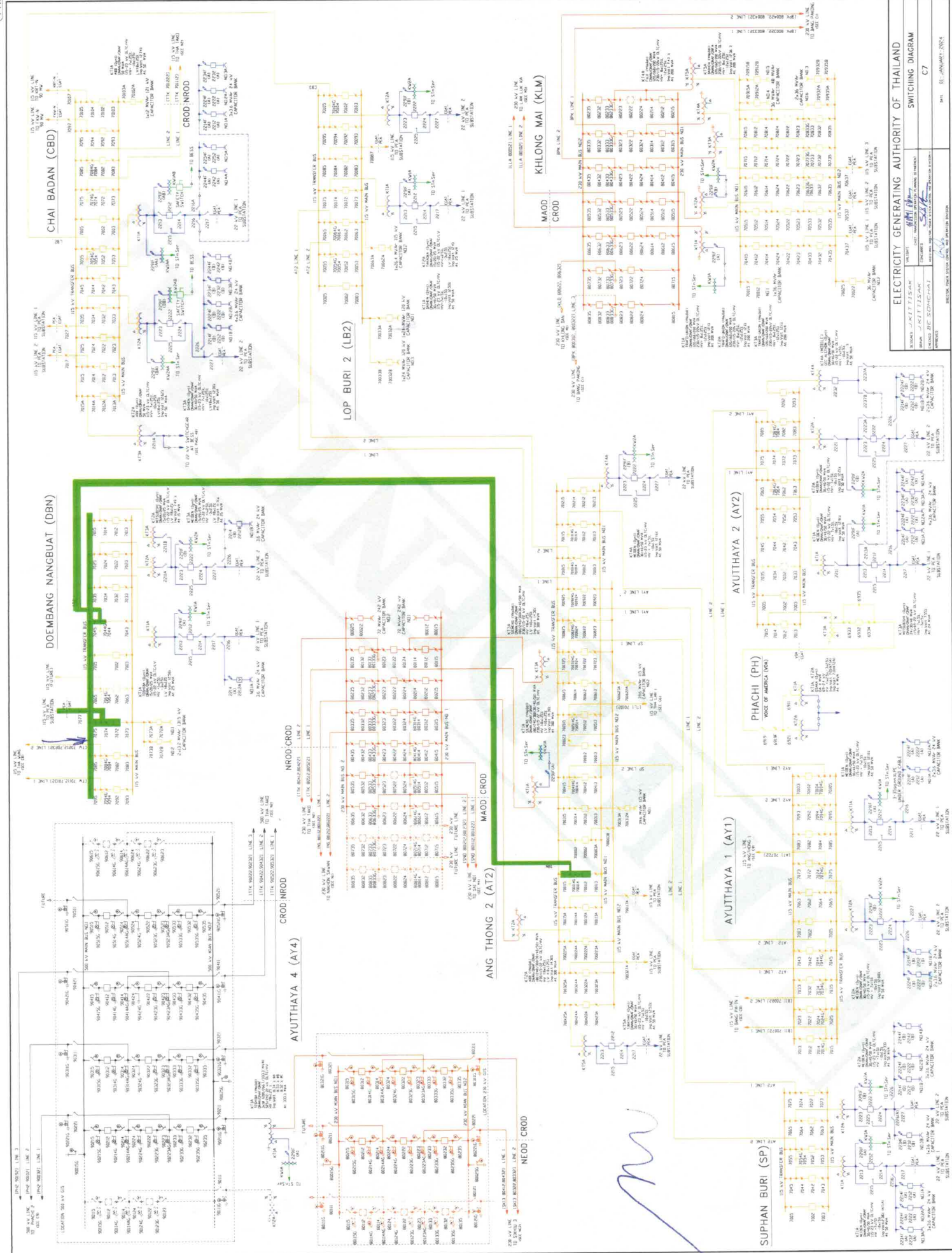

| ELECTRICITY GENERATING AUTHORITY OF THAILAND | |
|--|---------------------|
| DESIGNER | SCOTT BRIDGES |
| CLIENT | MAINTENANCE SECTION |
| PROJECT | MAINTENANCE SECTION |
| DATE | 11 JANUARY 2024 |
| SWITCHING DIAGRAM | |
| C7 | |

แผนผัง Single line Diagram แสดงพื้นที่ดับไฟ เพื่อชุดงาน กทฟ.2 พาดสายส่งหน้าสถานีเดิมบางนางบัว

สายส่ง EGAT สถานีอ่างทอง 2 ถึง สถานี EGAT เดิมบางนางบัว

และบริเวณ DBN 7072 ถึง เซอร์กิตสวิตช์เซอร์หน้าสถานีเดิมบาง ถึง DBA1YS-04 ถึง สฟฟ.ค่ายบางระจัน

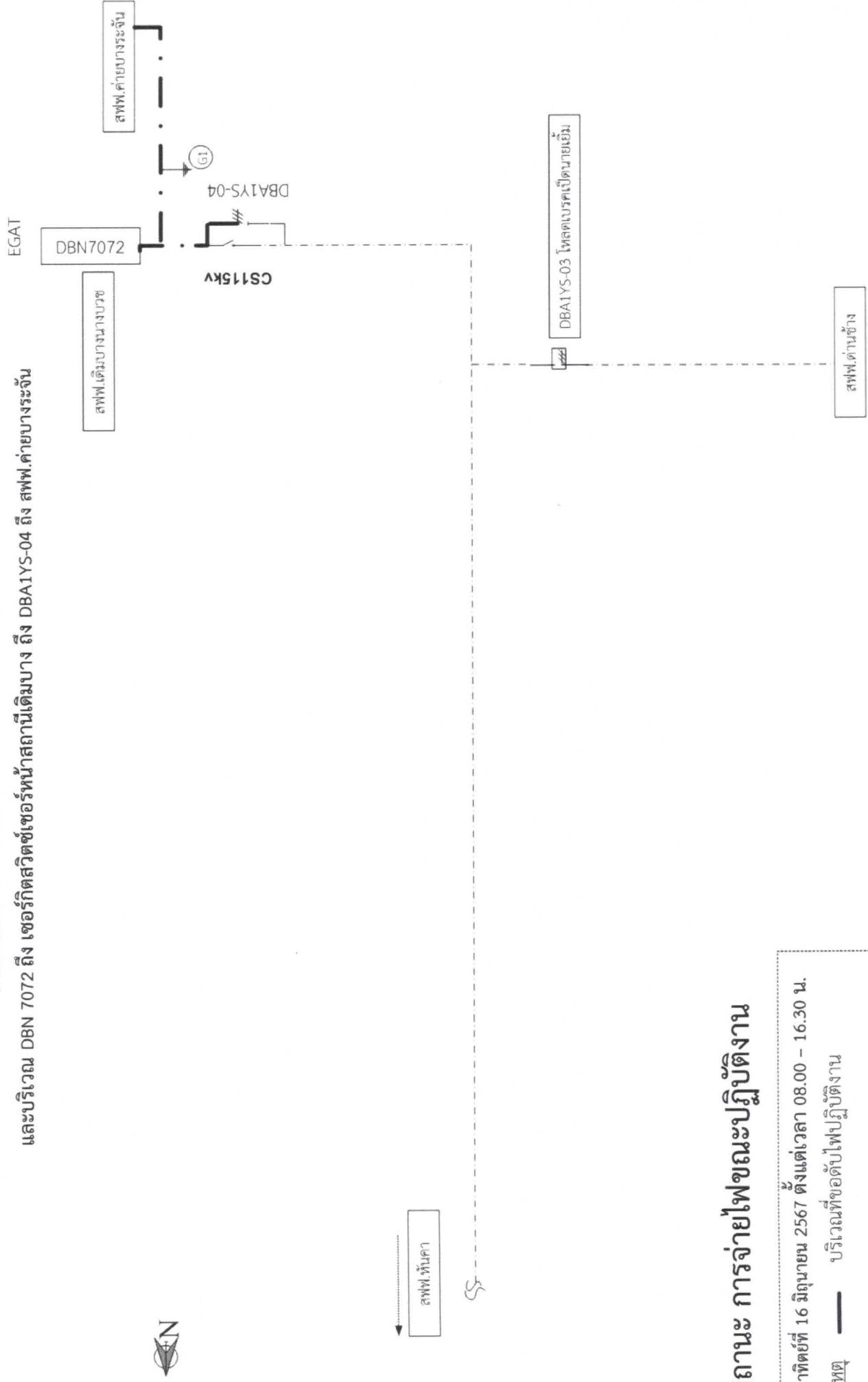

สถานะ การจ่ายไฟขณะปฏิบัติงาน

- 1. วันอาทิตย์ที่ 16 มิถุนายน 2567 ตั้งแต่เวลา 08.00 - 16.30 น.
หมายเหตุ — บริเวณที่ขอดับไฟปฏิบัติงาน